

Indicadores y umbrales de los CDC para el contagio comunitario de COVID-19

INDICADOR	Bajo contagio	Contagio moderado	Contagio sustancial	Alto contagio
Tasa de casos en los últimos 7 días	0 – 9,99	10 – 49,99	50 – 99,99	≥ 100
(Tasa diaria de casos aproximada)	(0 – 1,49)	(1,5 – 6,99)	(7 – 13,99)	(≥ 14)
Pruebas con resultado positivo	< 5,0%	5,0% – 7,9%	8,0% – 9,9%	≥ 10%



Estado actual

Muertes reportadas hoy	3
Total de muertes	24.566
Casos reportados hoy	1.537
Total de casos	1.262.578
Actualmente hospitalizados	406
Total de personas con prueba	7.142.456
Tasa diaria de casos positivos	3,75%
Tasa de casos promedio diaria por 7 días*	7,1 casos/100.000

*Al 07/07/2021



[covid19.lacounty.gov](https://www.covid19.lacounty.gov)

7/15/2021

Nuevo requisito de uso de mascarilla a partir del domingo 18 de julio

La nueva orden del oficial de salud requerirá uso de mascarilla en interiores **independiente del estado de vacunación**

- Entrará en vigor a las 11:59 pm del sábado 17 de julio
- Se aplicarán excepciones (similares a los requisitos de uso de mascarilla vigentes antes del 15 de junio)
- La completa orden del funcionario de salud estará en nuestro sitio de internet a más tardar el 16 de julio



Número de casos de COVID-19 y hospitalizaciones por fecha del episodio y muerte por fecha de fallecimiento: del 1 de marzo al 7 de julio de 2021

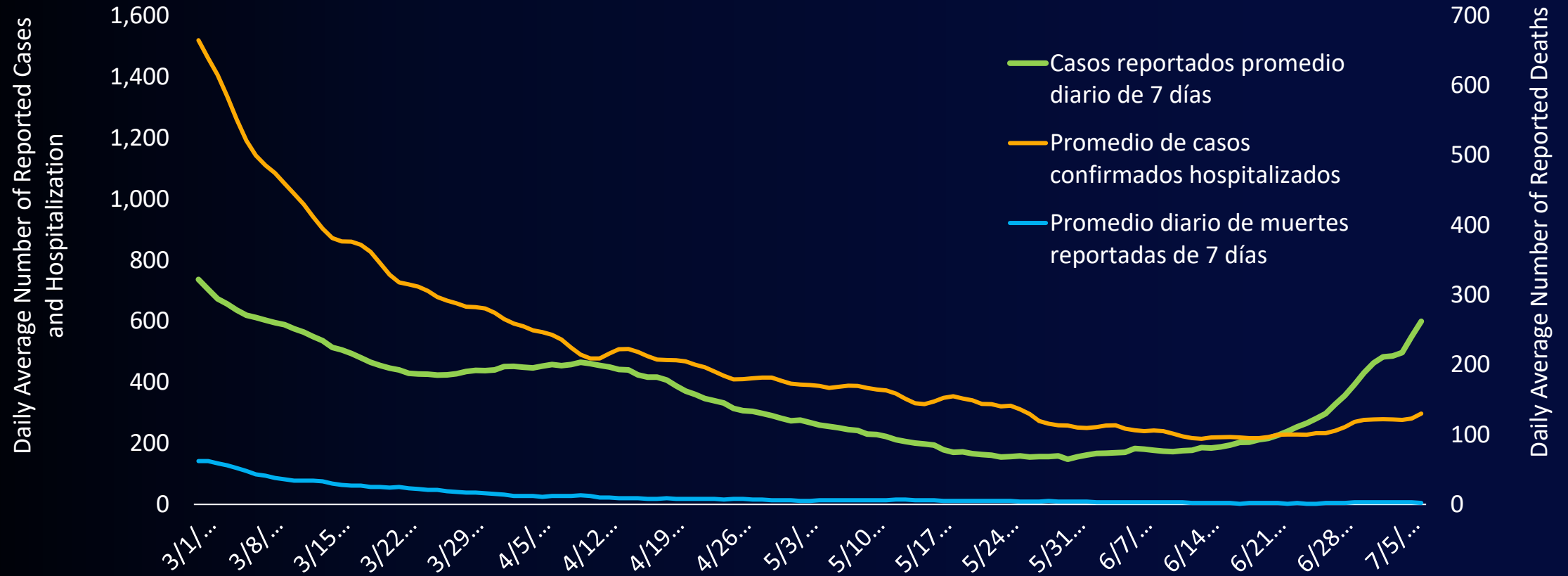

Tasa de casos no ajustada por 100,000 para el condado de Los Ángeles por estado de vacunación 1 de mayo - 3 de julio de 2021

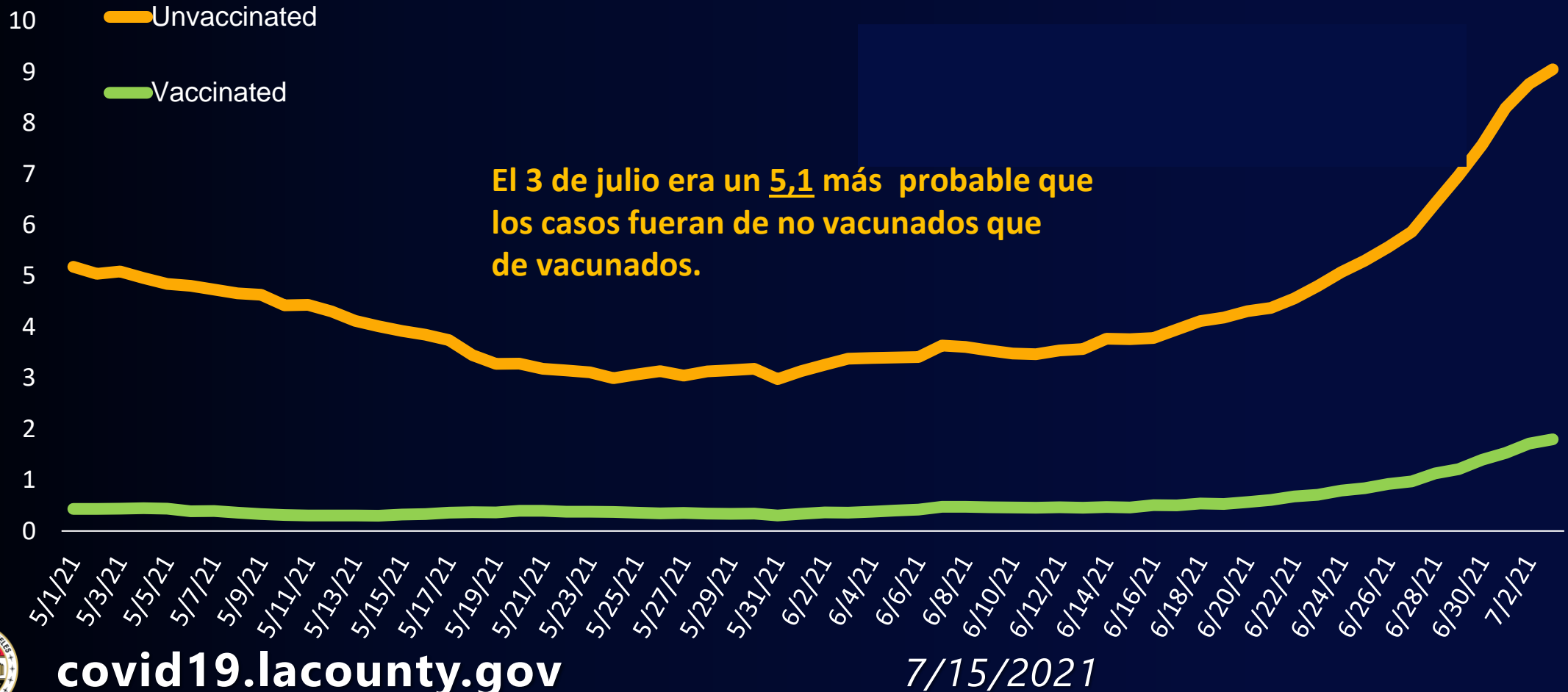

Tasas de casos, hospitalización y mortalidad ajustadas por edad por cada 100.000 personas por raza y etnia durante periodos de dos semanas que terminan el 5 de junio y el 3 de julio de 2021

Raza / Etnia	Tasa de incidencia de casos		Tasa de hospitalizaciones		% Vacunación (a 11 de julio)
	Junio 5	Julio 3	Junio 5	Julio 3	Julio 3
Afroamericano	40	↑ 97	8,5	↑ 12,5	45%
Latino	21	↑ 38	5,9	↑ 6,7	55%
Blanco	17	↑ 39	3,4	↓ 3,2	66%
Asiático	6	↑ 17	1,8	↑ 2,0	76%



Casos de en el condado de Los Ángeles causados por variantes de preocupación por fecha de recolección de muestras identificadas por el laboratorio de Salud Pública y otros laboratorios de California

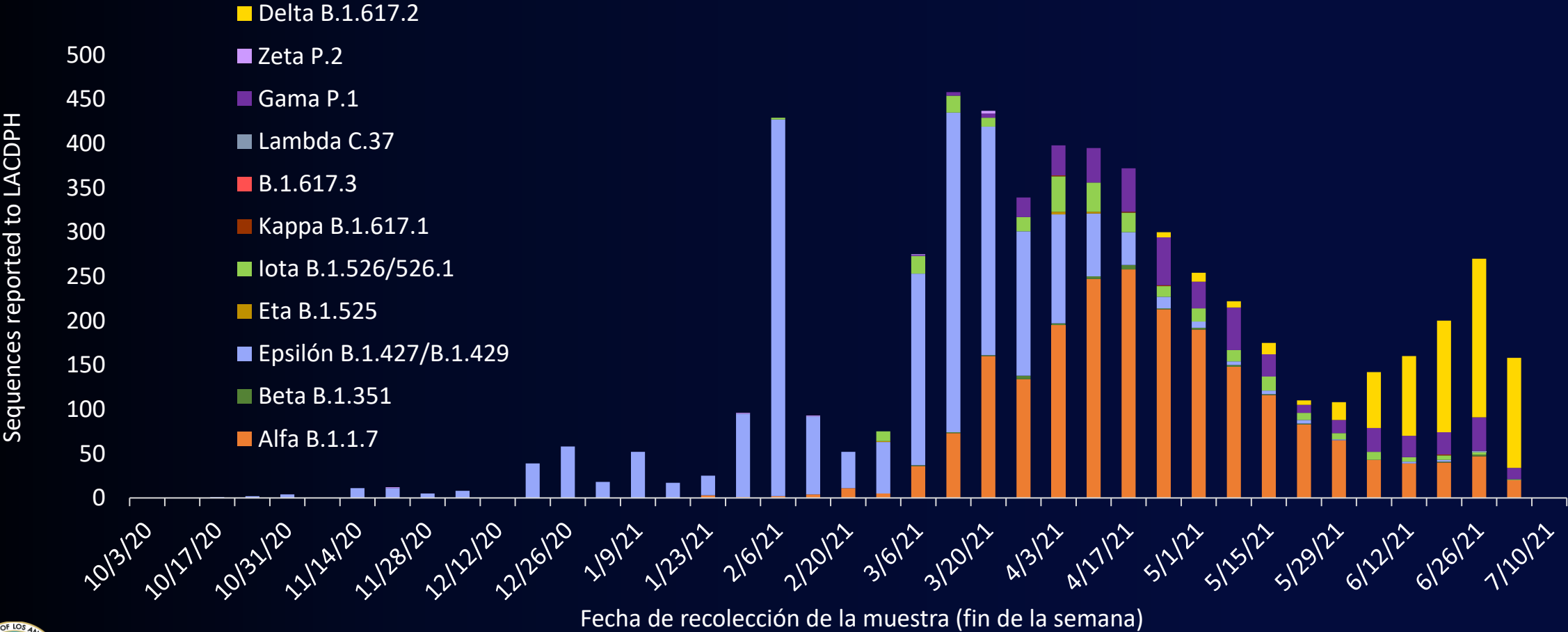

Porcentaje de muestras secuenciadas que fueron variantes delta por semana de fecha de recolección de muestras secuenciadas, condado de Los Ángeles

Delta Variant, Cases and Percentage of Specimens Sequenced, by Week of Specimen Collection



Infecciones posteriores a la vacunación entre los casos de el condado de Los Ángeles evaluados para detectar variantes entre las muestras recolectadas en junio de 2021

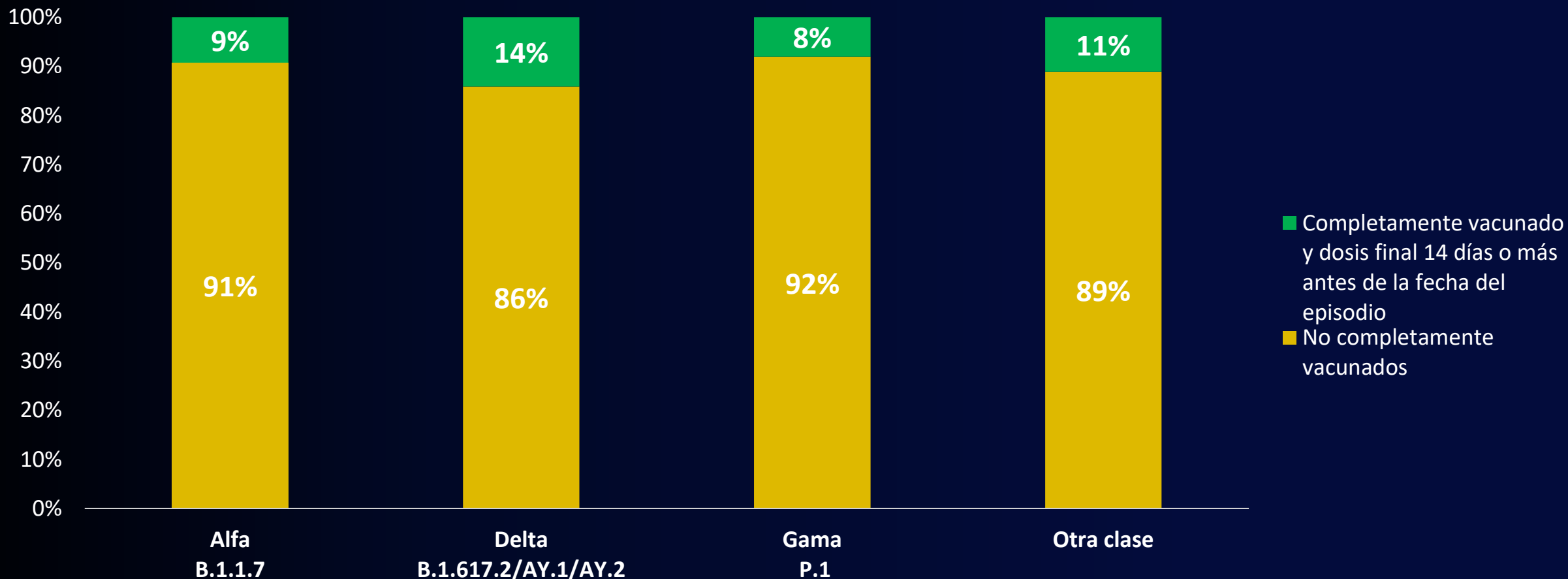

Actualización de la vacuna COVID-19

A 11 de julio 2021

Total de dosis administradas	10.712.037
Primeras dosis	5.948.447
Segundas dosis	4.763.590
Residentes del condado de Los Ángeles con ≥ 1 dosis	5.777.184
Residentes del condado de Los Ángeles completamente vacunados	5.067.109



Primeras dosis administradas semanalmente entre todas las personas que pueden recibir la vacuna

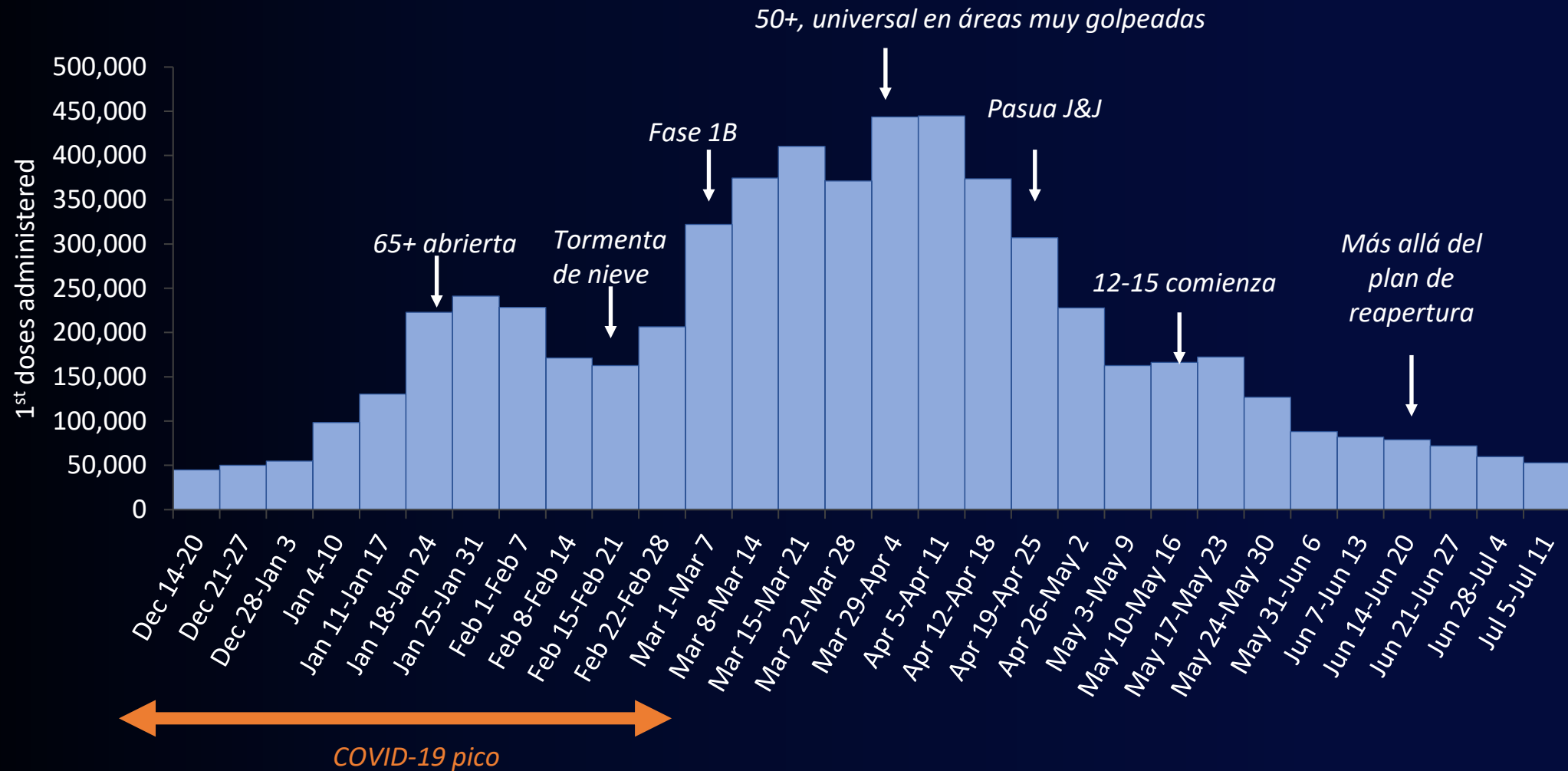

Porcentaje acumulado de población que ha recibido al menos 1 dosis de vacuna, por semana y grupo de edad

Grupo de edad	11 de junio de 2021	11 de julio de 2021	% Incremento relativo
12-15	32%	41%	30%
16-17	49%	55%	12%
18-29	54%	58%	7%
30-49	63%	66%	5%
50-64	72%	74%	3%
65-79	90%	92%	1%
80+	76%	77%	1%

533.159 (10%) residentes tenían 35 días o más de retraso para recibir su segunda dosis



Tasas acumuladas de 7 días * por 100.000 personas por grupo de edad 1 de junio a 7 de julio de 2021

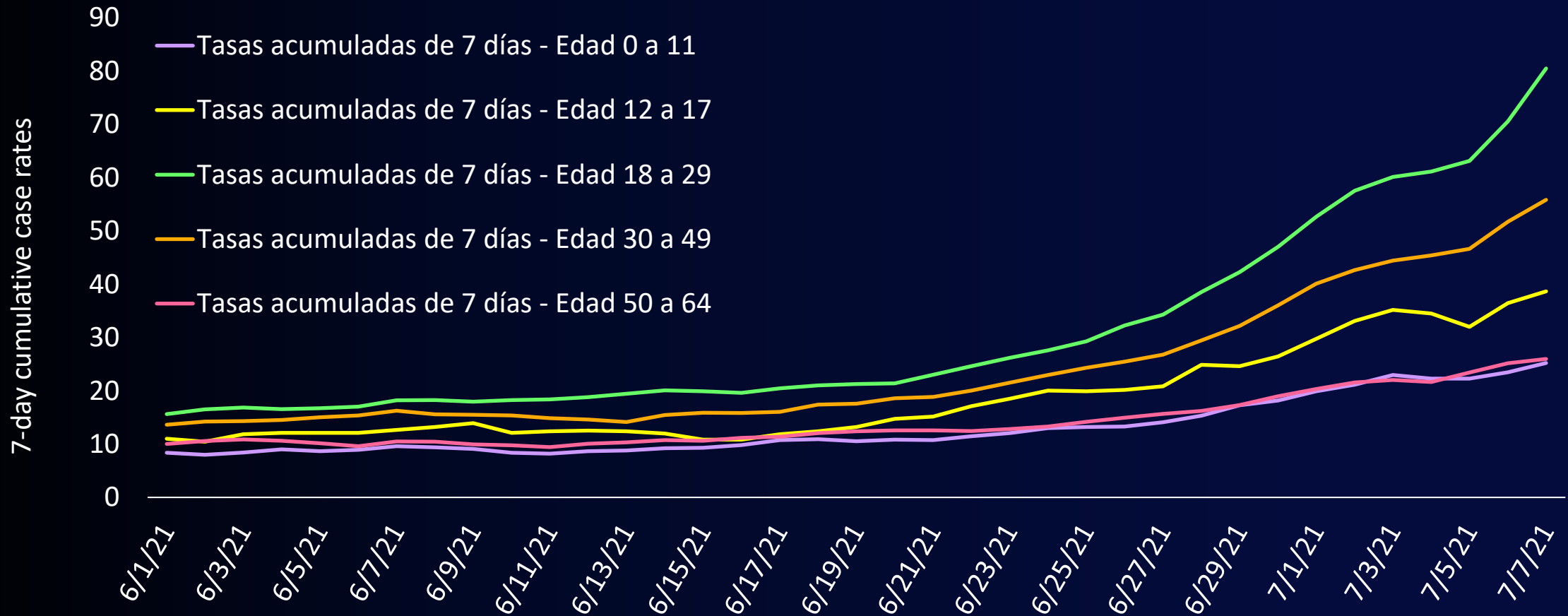

covid19.lacounty.gov

7/15/2021

* Tasas brutas

Porcentaje acumulado de la población de 16 años o más que ha recibido al menos 1 dosis de vacuna, por raza / etnia

Raza/Étnia	11 de junio de 2021	11 de julio de 2021	% Incremento relativo
Afroamericano	43%	45%	5,3%
Latino	52%	55%	5,2%
Indígena americano / nativo de Alaska*	60%	63%	5,5%
Blanco	64%	66%	2,3%
Asiático	74%	76%	2,8%
Nativo de Háiwai e islas del Pacífico (NHOPI) **	115%	119%	3,6%

* Probablemente una sobreestimación debido a la inclusión de personas multirraciales

** Las estimaciones de NHOPI no son confiables debido a la alta probabilidad de inexactitudes



¿Dónde podemos cerrar las brechas en vacunación?

Porcentaje de residentes del condado de Los Ángeles con al menos 1 dosis de vacuna
Al 11 de julio de 2021

	12-15	16-17	18-29	30-49	50-64	65-79	80+
Afroamericano	20	27	29	39	53	69	61
Latino	29	43	43	51	66	80	61
Indígena americano/Nativo de Alaska*	42	53	60	66	58	69	65
Blanco	46	59	59	63	61	83	72
Asiático	71	82	77	74	75	85	68

* Probablemente una sobreestimación debido a la inclusión de personas multirraciales



[covid19.lacounty.gov](https://www.covid19.lacounty.gov)

7/15/2021

Sitios de vacunación del condado de Los Ángeles

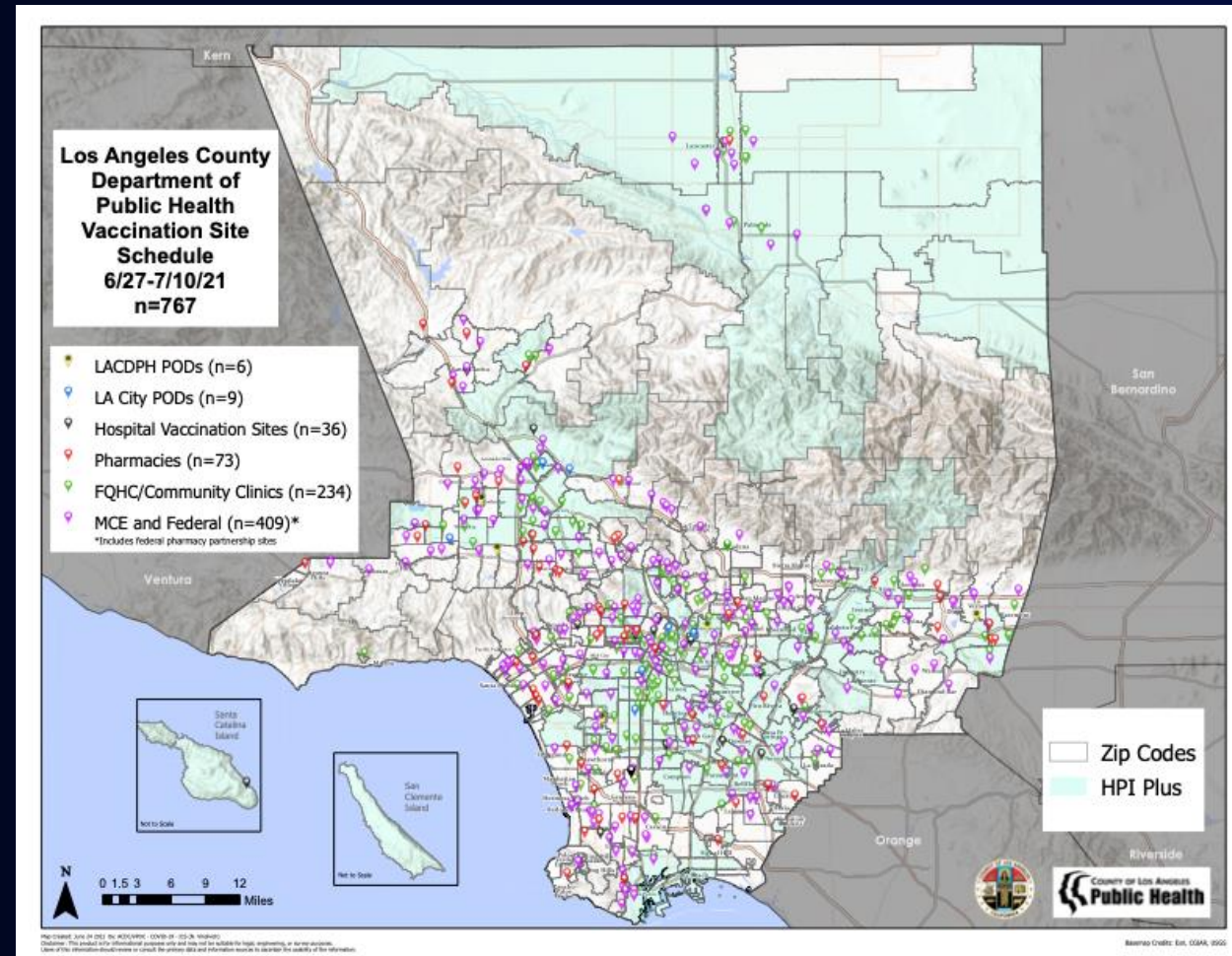

covid19.lacounty.gov

7/15/2021

Unidades de vacunación móviles del condado de Los Ángeles

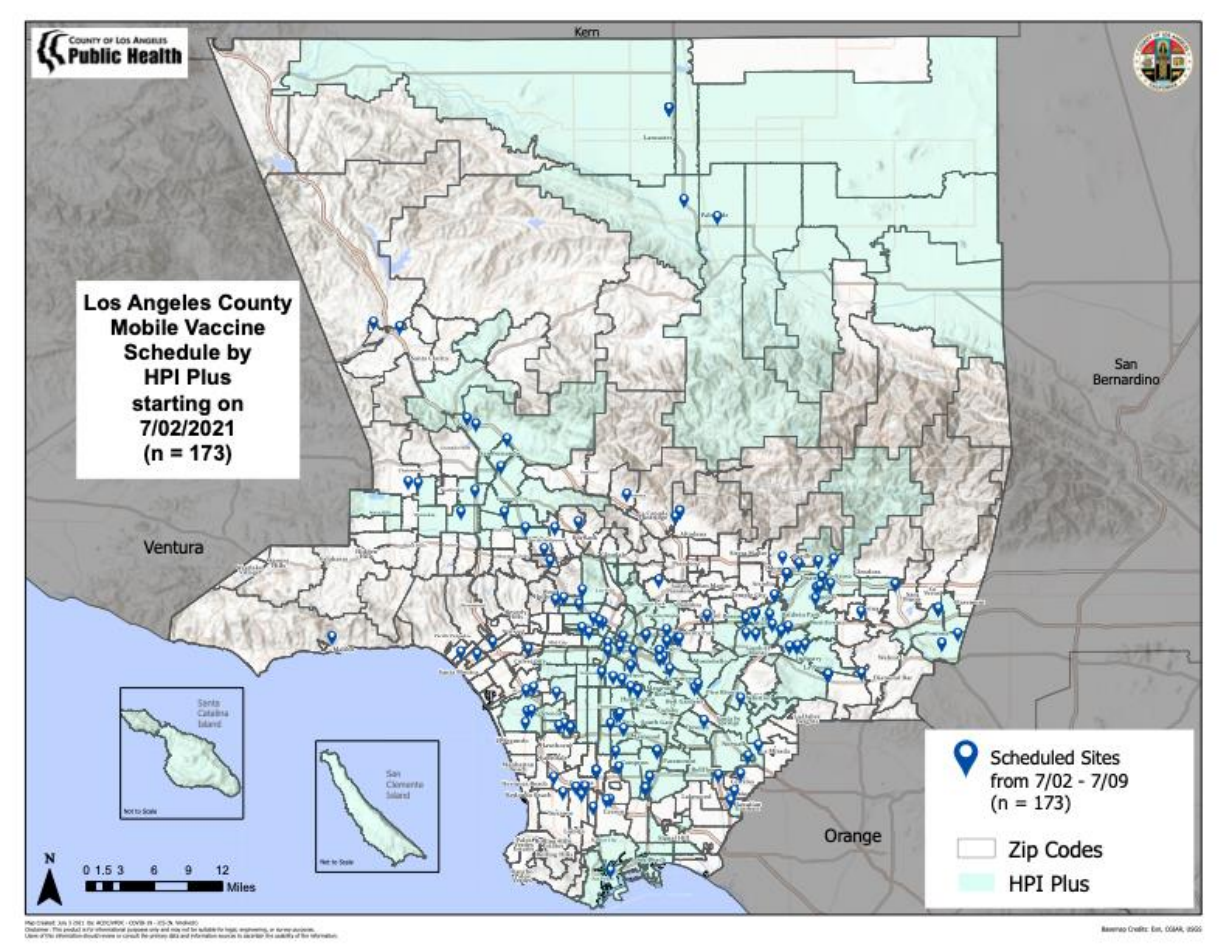

Esfuerzos educativos y de alcance

- Proyecto piloto: vacunación de contactos cercanos de casos dedicados a la localización de contactos
- Tarjetas de regalo de agradecimiento por completar entrevistas de investigación de casos
- Asociaciones con el programa Parques después del atardecer, McDonald's, los centros juveniles YMCA y otros para llevar las vacunas a los eventos comunitarios

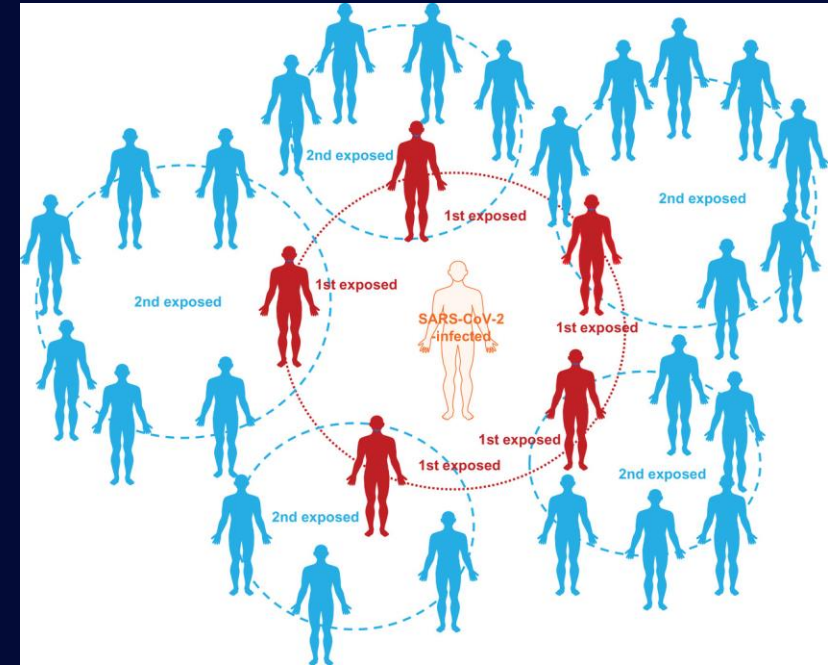

Covid entre las personas totalmente vacunadas en el condado de Los Ángeles

De personas completamente vacunadas:

- 0,09% resultado positivo de la prueba
- 0,0045% hospitalizados por COVID-19
- 0,0005% muertes



Protegiendo a los niños del COVID-19

- Nueva guía estatal para escuelas K-12 que requiere que todos dentro de las escuelas usen una mascarilla
- El riesgo para los niños de enfermedades graves y hospitalización es bajo pero no nulo
- La prevención del contagio en los niños previene el contagio en los adultos



Planificación de la vacunación de escolares con Pfizer



Para agradecerle por vacunarse



Ingrese al sorteo para ganar la entrada a uno de los 7 juegos de boletos para eventos

- Recipientes de 1a y 2da dosis

Ingrese al sorteo después de recibir su vacuna entre este viernes y el próximo jueves en: Sitios del condado de Los Ángeles

- Sitios de la ciudad de Los Ángeles
- Sitios del centro de salud infantil y familiar de St. John
- Más sitios por venir

• **¡GRACIAS AL STAPLES CENTER!**



covid19.lacounty.gov

7/15/2021